



Kale Info Solutions

Technology that Transforms



- 1 **Acerca de Kale**
- 2 **Entender la congestión de camiones en el aeropuerto**
- 3 **Estudio de caso ATL ACS TSM**
- 4 **Visión general de la solución de gestión de franjas horarias para camiones ACS**
- 5 **Visión general de la plataforma ACS TSM**
- 6 **Ronda de preguntas y respuestas**





Sobre Kale

INFORMACIÓN CONFIDENCIAL PoC –TSM OPAIN S.A & Kale.
Solo para conocimiento de las partes involucradas



Amar More
Presidente & CEO

- **Coordinador de Gestión Transfronteriza en el Centro de las Naciones Unidas para la Facilitación del Comercio y el Comercio Electrónico (UN/CEFACT), Ginebra**
- **Miembro del grupo de expertos en facilitación del comercio del Centro de las Naciones Unidas para la Facilitación del Comercio y el Comercio Electrónico (CEFACT), Ginebra.**
- **Miembro de la Junta Directiva de la Asociación Internacional de Carga Aérea (TIACA), Miami.**
- **Presidente de la región Asia-Pacífico en el comité ejecutivo de la International Port Community Systems Association (IPCSA), Reino Unido.**
- **Miembro del Consejo Nacional de Logística del Chartered Institute of Logistics and Transport, India.**
- **Colaboró con varios gobiernos de todo el mundo en la conceptualización de iniciativas de facilitación del comercio para introducir la «Facilidad de hacer negocios» utilizando la tecnología digital.**



Proveedor líder de soluciones operativas y de integración comunitaria para el Industria gubernamental, marítima, de aviación y logística

14+

Años de existencia



Más de 5000 clientes en más de 30 países



Presencia en Naciones Unidas, TIACA, IPCSA, IAPH FIATA, etc.



2 Premios de Naciones Unidas y Estudio de Caso en publicación de Kellogg's Business School



Impulsando a la India a la posición número 6 a nivel mundial en e-AWB



Oficinas en 10 regiones: América, Europa, ME, África, Asia con más de 400 empleados



Más de 100 aeropuertos/puertos globales

INFORMACIÓN CONFIDENCIAL PoC –TSM OPAIN S.A & Kale.
Solo para conocimiento de las partes involucradas

Cuestiones clave relativas a la carga aérea

○ Ineficiencia operativa

- Camiones llegando en grupos a la terminal de carga
- Camiones / Carga esperando en el aeropuerto debido al papeleo necesario
- No se informa con antelación a los operarios de los aeropuertos sobre el número de camiones y la carga prevista.

- Los camiones para los que la carga no está preparada aumentan las colas en el aeropuerto

○ Retos para la sostenibilidad

- Una media de 120 copias de papel por envío
- La carga permanece en tierra el 85% del tiempo total de transporte a la espera del papeleo
- Los mismos datos de carga se reflejan y crean en múltiples documentos

○ Opacidad en las operaciones

- No hay una única ubicación para obtener el estado consolidado y casi en tiempo real de los envíos
- Aumenta los costes de inventario y almacenamiento

○ Vacíos de seguridad

- No se informa con antelación al aeropuerto o a los manipuladores sobre los conductores de camiones y la carga.

○ Falta de disponibilidad de datos fiables

- Falta de datos fiables y en tiempo real sobre la carga para la toma de decisiones estratégicas.

○ Falta de atractivo para los clientes de carga

- Pérdida de clientes de carga en favor de aeropuertos competidores debido a la ineficacia

○ Cumplimiento de las mejores prácticas y normas mundiales

- Mejores prácticas mencionadas en el Anexo 9 de la OACI, Práctica recomendada 4.17.2, aunque no se cumple la Recomendación nº 33 del UN/CEFACT sobre el establecimiento de una ventanilla única.

Situación actual del sector de la carga aérea

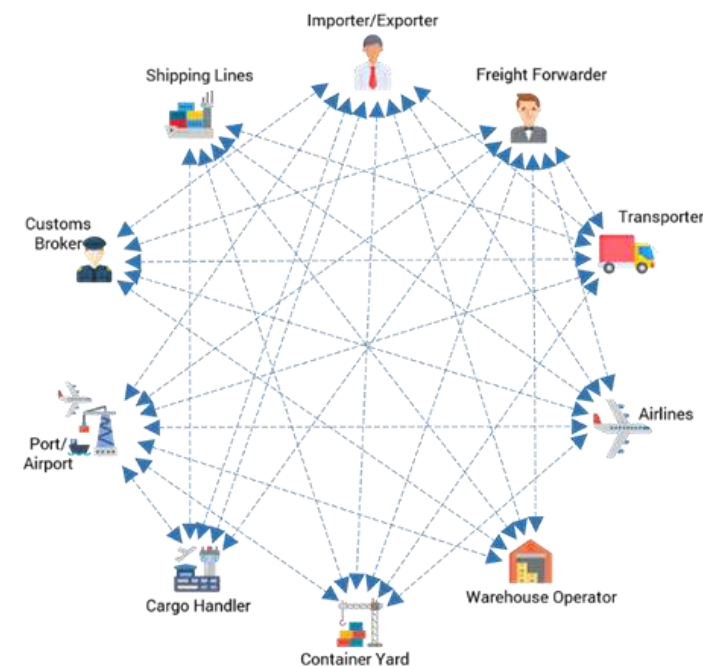



La solución: el sistema comunitario de carga aeroportuaria

El Sistema Comunitario de Carga Aeroportuaria (ACS) mejora significativamente el rendimiento de la carga

¿Qué es un ACS?

- ACS son las siglas de Airport Cargo Community System. Se trata de una plataforma común promovida por el aeropuerto para facilitar las interacciones digitales entre los distintos eslabones que intervienen en el negocio de la carga aérea, incluidos camioneros, transitarios, agentes de aduanas, agentes de carga, aerolíneas, exportadores, importadores, aduanas y otras autoridades reguladoras, así como cámaras de comercio y otros participantes en la cadena de suministro.

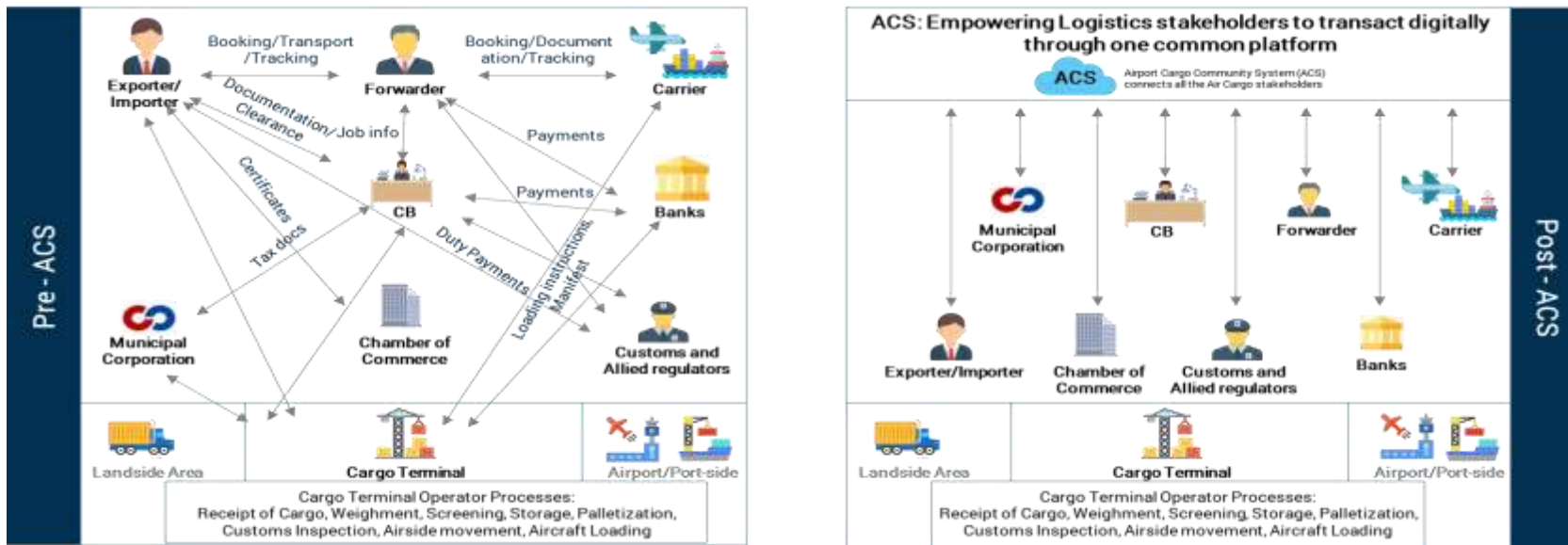

ACS: respuesta a las preocupaciones y áreas de mejora de la carga aérea - Principales aspectos destacados

- Un portal web para las partes interesadas en la carga aérea en el aeropuerto que permita
 - cumplimentar los trámites en línea antes de acudir al aeropuerto
 - Reservar una cita para que los camiones acudan al aeropuerto
- Intercambiar datos en el sistema en lugar de en papel, eliminando varias copias en papel.
 - Fuente de visibilidad para el envío
 - Otros servicios digitales de valor añadido para la comunidad.
 - Mercado electrónico potencial para una mayor optimización de la carga aérea.
- Sin duplicación de trabajo para las partes interesadas y los clientes: el portal tendrá conectividad backend con los sistemas de las partes interesadas.
 - Aplicación móvil de última generación y motor de IA



Ventajas de la generación de demanda

- Atraer más carga al aeropuerto

- Conectar con el puerto marítimo y el aeropuerto asociado para generar más negocio

Ventajas de la resiliencia de la cadena de suministro

- Mantenga las operaciones de carga a distancia facilitando la documentación a través de la nube

- reducción del papel, conocido por transmitir virus e infecciones

Ventajas de marketing

- Crear una imagen de aeropuerto tecnológico
- Mayor satisfacción del cliente

Ventajas de la planificación

- Datos de carga fiables y casi en tiempo real para la toma de decisiones relativas a:
 - Planificación de infraestructuras
- Comprensión de los clientes finales y los aeropuertos asociados



Beneficios económicos

- Potencial de generación de ingresos mediante el despliegue de servicios digitales a la comunidad sin inversiones significativas ni costes continuos.
- Impacto económico potencial de 100 dólares por tonelada de carga manipulada al año.

Cumplimiento de la normativa

Cumplimiento de las mejores prácticas prescritas en

- OACI Anexo 9, Rec. Pr. 4.17.2,
- Recomendación nº 33 de la ONU,
- Iniciativa de Comercio Verde del CBP de EE.UU.

Beneficios para la sostenibilidad

- Potencial de 4.000 gms de emisiones de CO2 / tonelada ahorrada anualmente
- Potencial de ahorro de 3 árboles por cada mil toneladas de carga anuales mediante la reducción de papel

Beneficios para la seguridad

- Información anticipada sobre los conductores de camiones y la carga que debe estar disponible en el aeropuerto y los manipuladores.
- Cumplimiento de iniciativas como las declaraciones electrónicas de seguridad de los envíos, información previa a la carga, etc.



Relevancia y un adelanto

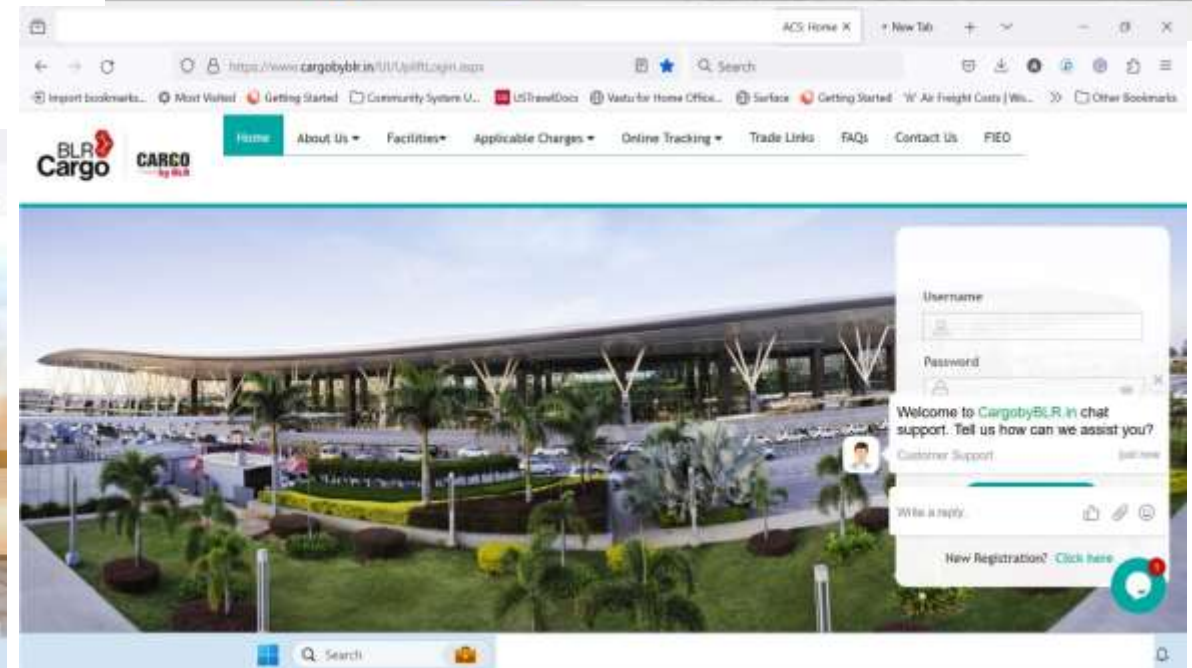
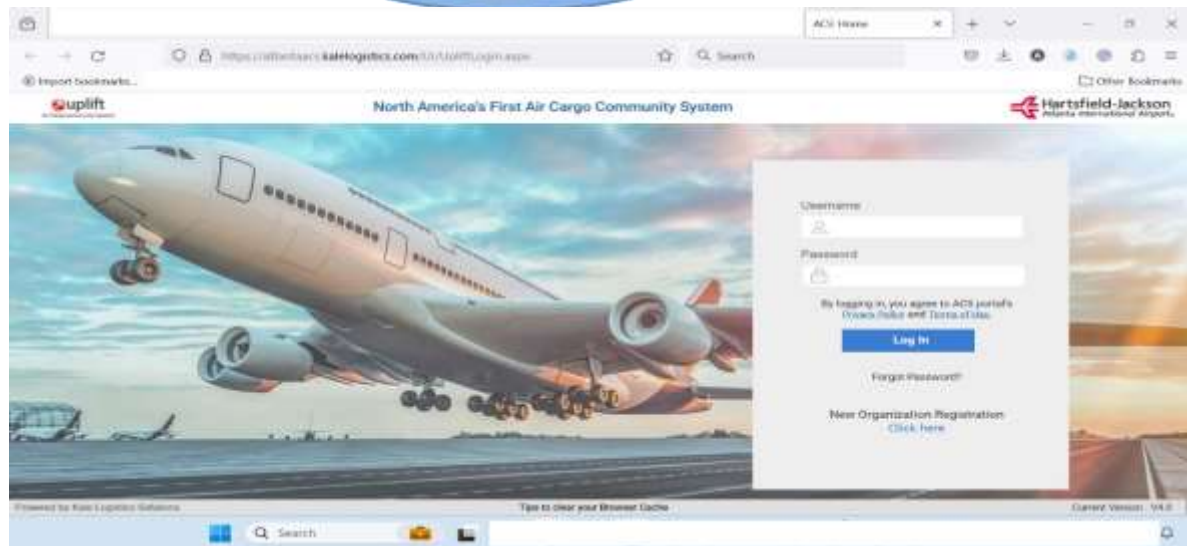
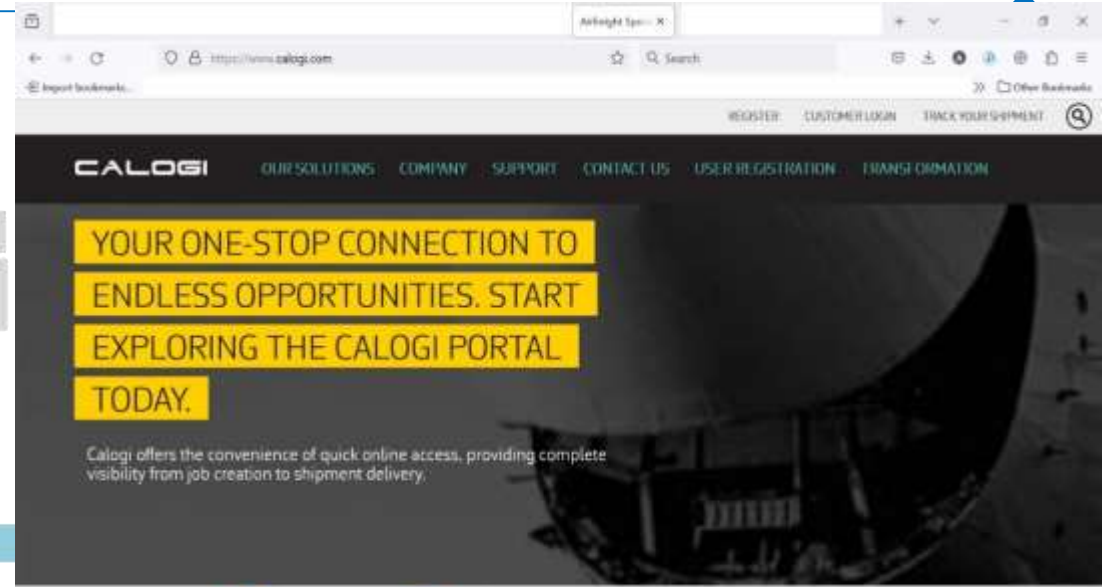
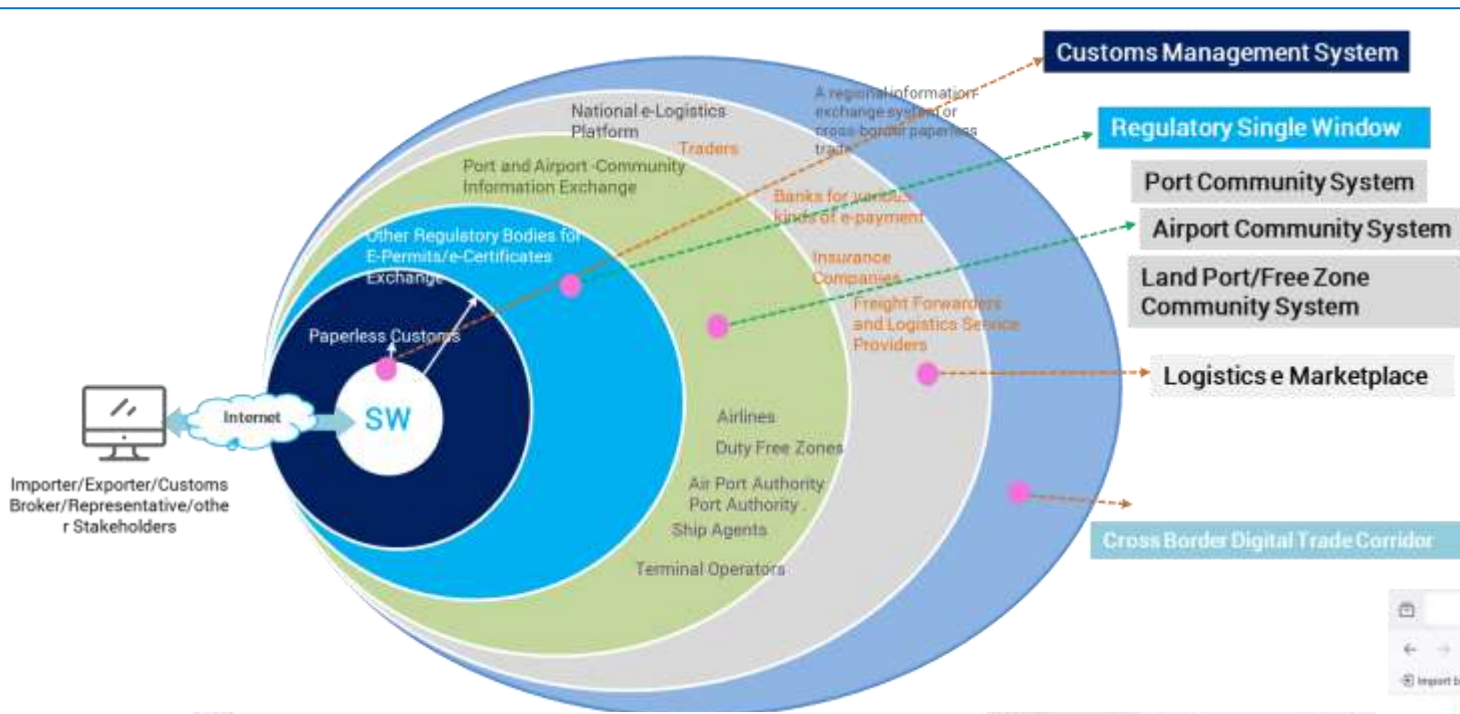



(Airport Community System)

Sistema Comunitario Aeroportuario

El aeropuerto de Bombay y Atlanta reducen los documentos en un 80%, el tiempo de permanencia y los costes de las partes interesadas en un 25%.



Ventanilla única reglamentaria

Permite agilizar las aprobaciones electrónicas y la expedición de certificados, licencias y permisos.



Sistema comunitario de puerto terrestre/zona franca

Permite gestionar sin fisuras la logística, los incentivos comerciales, los permisos y las operaciones en zonas francas.



Facilitar el comercio



Corredor Transfronterizo de Comercio Digital

Primera plataforma mundial basada en una cadena de bloques que conecta las comunidades de carga de los aeropuertos de Bombay y Schiphol.



Sistema de la Comunidad Portuaria

Los interesados del puerto de Tuticorin obtienen la devolución de impuestos en 3 días y se reduce el tiempo de espera en un 75%.



Mercado electrónico de logística

Ventanilla única para la búsqueda de precios de fletes, reserva de cargas y seguimiento de envíos de principio a fin



Portafolio de productos

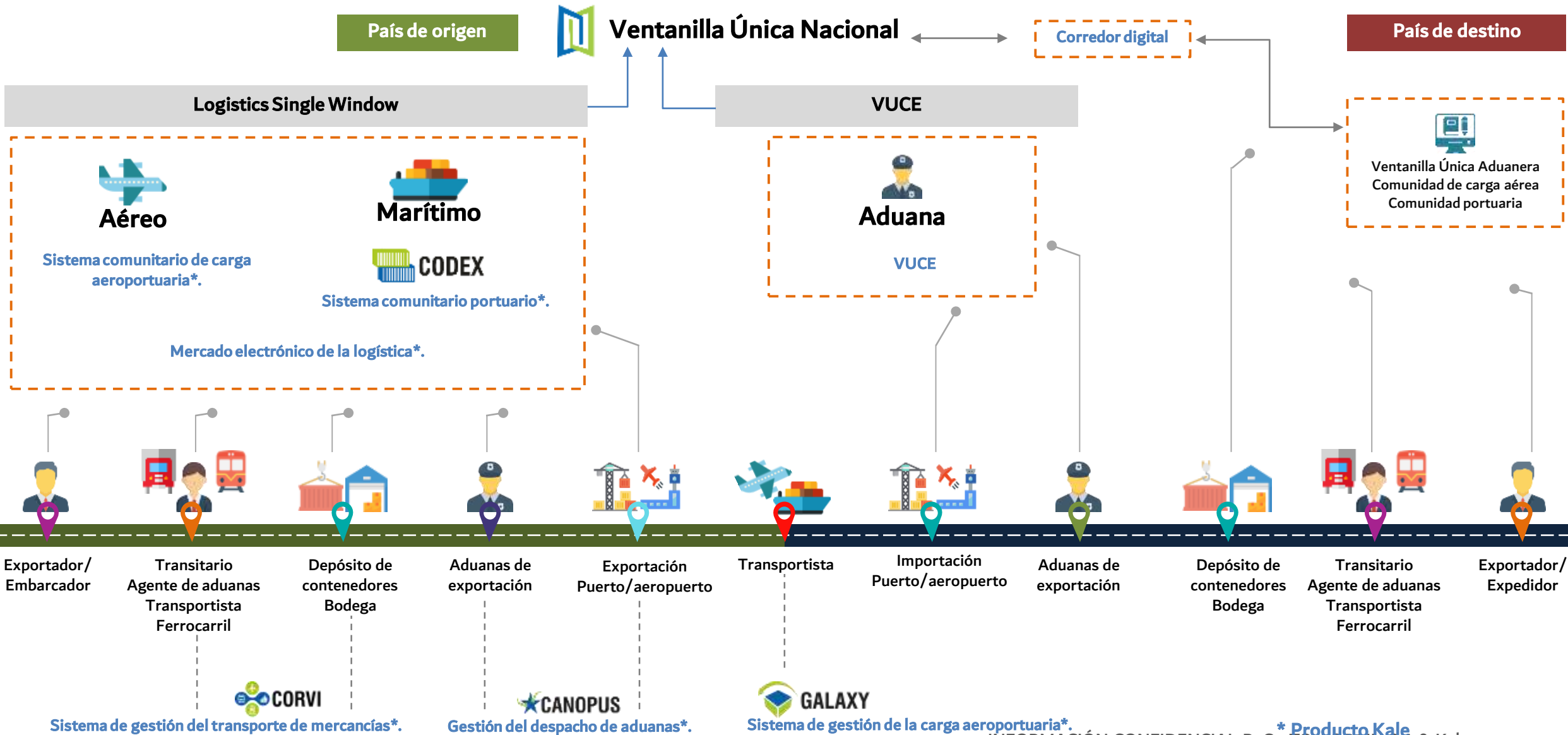

* Producto Kale
INFORMACIÓN CONFIDENCIAL PoC – TSM OPAIN S.A & Kale.

Solo para conocimiento de las partes involucradas



Entender la congestión de camiones en los aeropuertos



Razones principales de la congestión



Los camiones llegan agrupados alrededor del horario de vuelo



La documentación en el aeropuerto genera retrasos y colas de camiones



Los manipuladores de las terminales tienen un conocimiento limitado o nulo de la carga que llega y de las necesidades de manipulación.



Camiones cuya carga no está lista para su recogida que aumentan las colas



Desorganización de los desplazamientos entre diferentes terminales



Falta de personal en las instalaciones del manipulador



Falta de espacio en las bodegas



Razones principales de la congestión

- Los camiones llegan agrupados
- La documentación en el aeropuerto crea colas de camiones
- Los manipuladores de la terminal tienen un conocimiento limitado o nulo de la carga que llega, cuándo llega y qué tipo de manipulación necesita.
- Los camiones cuya carga no está lista para su recogida aumentan las colas



La AEC aborda los problemas de congestión

- El flujo de camiones se agiliza - mediante citas
- Los datos llegan al sistema antes que el camión
- Los encargados de las terminales saben exactamente qué carga llega y a qué hora y con qué recursos.
- Visibilidad del estado del despacho de aduana del envío para los camioneros antes de enviar los camiones al aeropuerto



Ventajas esenciales de Truck Slot Dock Booking



la total transparencia del movimiento de camiones y el estado de los envíos favorece la armonía entre las partes interesadas



tiempo de espera mínimo en la estación de clasificación del aeropuerto



reducción del tiempo de permanencia del camión desde la entrada hasta la salida



utilización óptima del personal de asistencia en tierra



recogida puntual de carga delicada a tiempo



visibilidad en tiempo real del número de vehículos en cada zona del aeropuerto

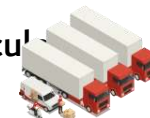



Transitarios/ Agentes de aduanas

- Visibilidad del estado de recogida o entrega del envío
- POD inmediato tras la entrega o recepción de la carga en la terminal
- Carga electrónica de documentos en e-Docket
- Supervisión de las actividades de los socios comerciales



Agente de carga

- Mayor productividad del personal del aeropuerto con los controles de seguridad y la verificación de documentos
- Documentación y procesamiento de la carga más rápidos
- Visibilidad avanzada de los envíos
- Planificación eficiente de las actividades del almacén
- Capacidad para localizar envíos con mayor eficacia



Empresas de transporte

- Posibilidad de planificar mejor los horarios de los camiones
- Reducción de los tiempos de espera en el aeropuerto y de los viajes perdidos por procesos incompletos
- Reducción de las emisiones de carbono
- Reducción de los costes de combustible
- Mejor cumplimiento de la norma de las 10 horas por conductor
- Mejor visibilidad del movimiento de los camiones



Aerolínea

- Aplicar con éxito iniciativas como el flete electrónico
- Mayor eficacia en los procesos de reserva
- Oportunidad de convertirse en el transportista preferido de la comunidad, lo que se traduce en mejores oportunidades de negocio.



Caso de Estudio

INFORMACIÓN CONFIDENCIAL PoC –TSM OPAIN S.A & Kale.
Solo para conocimiento de las partes involucradas



Impacto del tiempo de permanencia de Kale ACS TSM en ATL



Tiempo de permanencia de los envíos de importación (Edificio A) - Noviembre 2020 - Agosto 2021

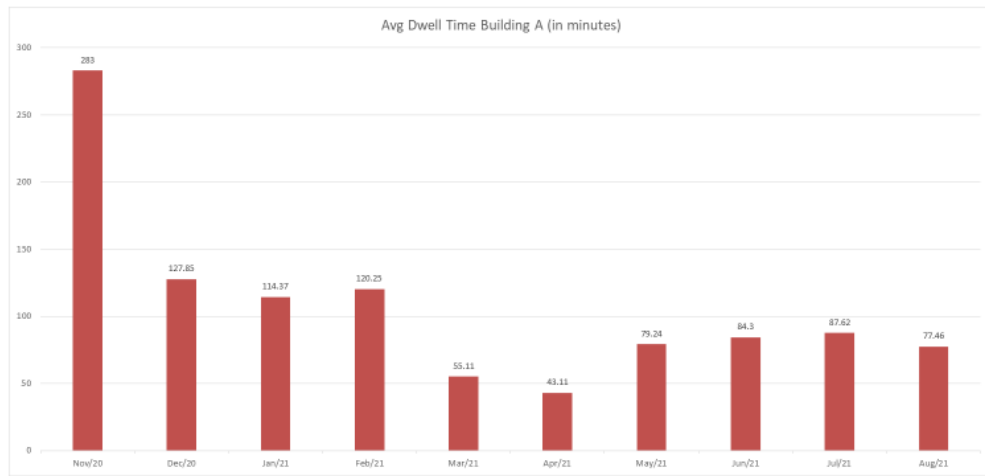

© Copyright. 2021. Kale Logistics Solutions Private Limited



Tiempo de permanencia de los envíos de importación (Edificio D) – Mismo periodo

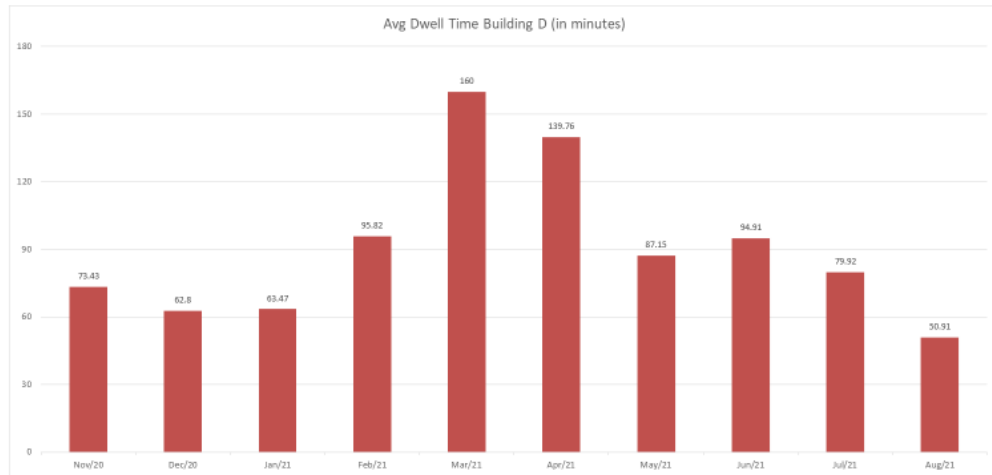

© Copyright. 2021. Kale Logistics Solutions Private Limited



Overview- ATL (June 2020 - August 2021)

Decrease in the total number of Shipments in August -21 compared to July-21.

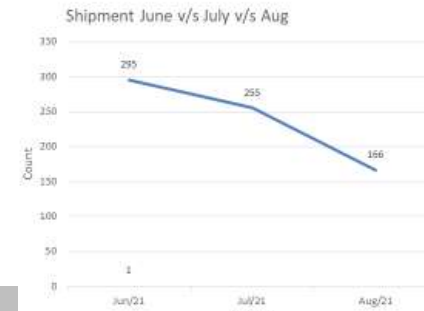

© Copyright. 2021. Kale Logistics Solutions Private Limited

Significant decrease in the Average Dwell Time by 17.53% compared to the previous month.

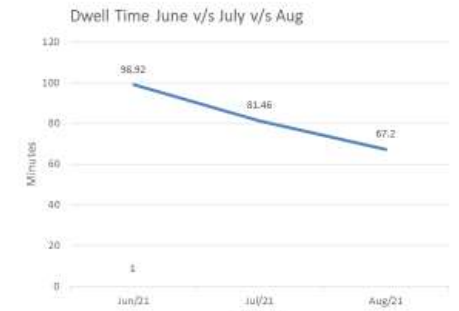

Average wait time in Marshalling Yard

June-21 **42.50 minutes**

July-21 **37.76 minutes**

August-21 **21.18 minutes**

ATL ACS 2021 en cifras:

389 camiones procesados

1839 envíos

1,5 millones de libras de carga

1945 Horas ahorradas

69.000 Ahorro estimado en mano de obra del conductor*.

1245 Galones estimados de combustible ahorrados**

9.017.020 Gramos estimados de CO2 ahorrados***.

*basado en el salario medio de Indeed CDL

**basado en el consumo de combustible del Departamento de Energía

***basado en el informe de emisiones de CO2 de la EPA



Lo que dicen nuestros clientes:

SEFL - Entramos en una puerta ya que tenemos cierta prioridad debido a la reserva previa con el sistema informático [ACS] que utilizamos en Swissport.

DBA - Muchas gracias por su ayuda para que nuestros conductores entren y salgan a las horas programadas. Nos hace la vida mucho más fácil.

Greer Trucking - ACS ha mejorado significativamente una gran parte de nuestra carga de trabajo relacionada con la carga aérea. Con un proceso bien definido en su lugar y un sistema para facilitar los envíos de importación y exportación, hemos reconocido un ahorro sustancial de tiempo. Además, nuestras relaciones de trabajo con las partes interesadas en la manipulación de la carga han mejorado enormemente.

INFORMACIÓN CONFIDENCIAL PoC –TSM OPAIN S.A & Kale.

Solo para conocimiento de las partes involucradas



ACS - Solución de gestión de franjas horarias para camiones



Reserva de franjas horarias para camiones: nuevas iniciativas basadas en IA y ML



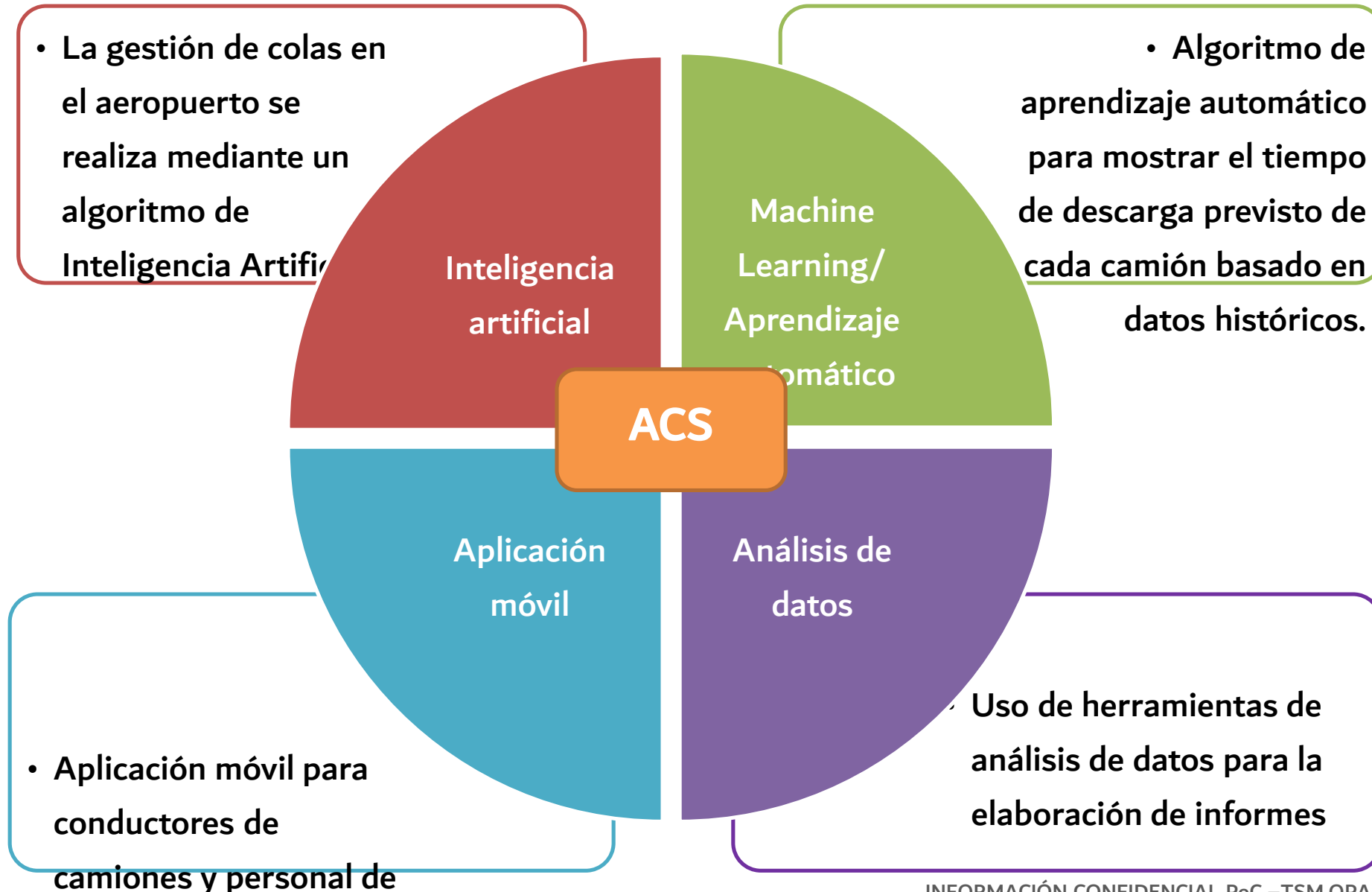



Visión general de la plataforma ACS Truck Slot Management System



- Registrar la organización en el portal ACS.
-
- El Registro proporciona acceso al usuario para otras configuraciones, creación de usuarios y asignación de funciones y derechos.

Registro



- Configure su organización de socios comerciales preferida en función de su línea de negocio.
-
- Permite seleccionar el socio al procesar un envío y garantiza la seguridad de los datos.

Configuración de socios comerciales





- Registrar la organización en el portal ACS.
-
- El Registro proporciona acceso al usuario para otras configuraciones, creación de usuarios y asignación de funciones y derechos.

Registro



- Los camioneros configurarán un maestro de vehículos para mantener los detalles de todos los vehículos, tales como - Tipo de Vehículo, N° de Vehículo, etc.
- Estos datos se pueden recuperar automáticamente al reservar una plaza.

Jefe de Vehículo



- Los camioneros crearán un registro maestro de conductores para mantener los datos de todos los conductores, como el nombre, el número de móvil, el número de licencia, etc.
- Estos datos se pueden recuperar automáticamente al reservar una plaza.

Conductor principal





FF Inicio de sesión

INFORMACIÓN CONFIDENCIAL PoC –TSM OPAIN S.A & Kale.
Solo para conocimiento de las partes involucradas



← → ↻ bogacs.kalelogistics.com/UI/UpliftLogin.aspx

TSM Demo WFS L WFS UAT RFD UAT PHL UAT PHL New GMR UAT ACS HYD Live HRMS Mediclaim Zoho ACS Tracker

uplift Air Cargo Community System **uplift** Air Cargo Community System

Air cargo Community System

English

Username
Acs_forwarder

Password

By logging in, you agree to ACS portal's [Privacy Policy](#) and [Terms of Use](#).

Log In

[Forgot Password?](#)

[New Organization Registration](#)
[Click here](#)

Powered by Kale Logistics Solutions Tips to clear your Browser Cache Current Version : V3.0

← → ↻ bogacs.kalelogistics.com/UI/FFMAWBExportListing.aspx#55

TSM Demo WFS L WFS UAT RFD UAT PHL UAT PHL New GMR UAT ACS HYD Live HRMS Mediclaim Zoho ACS Tracker

uplift 2024-05-27 04:07:29 **Air cargo Community System** **uplift**

Mode Exports Imports Admin Base Station BOG Branch ACS Forwarder Business line FF Hi, ACS Forwarder

My Shipments Reports View Shipments : Active Refresh

	Mawb No./View History	MAWB Date	Origin	Dest.	Handler	Trucking Company	Shipment Status		Shipment Details				Action
							Slot Status	Vehicle Status	Yard Check-In	Dock-In	W/h Acpt.	Dock-Out	
<input type="checkbox"/>	131-14842100	16 May 2024	BOG	BOS	Kale GHA	Assign	🕒	🕒	🕒	🕒	🕒	🕒	☰
<input type="checkbox"/>	272-21148400	16 May 2024	BOG	BOS	Kale GHA	Assign	🕒	🕒	🕒	🕒	🕒	🕒	☰
<input type="checkbox"/>	272-30579496	16 May 2024	BOG	BOS	Kale GHA	Assign	🕒	🕒	🕒	🕒	🕒	🕒	☰
<input type="checkbox"/>	131-14842100	16 May 2024	BOG	BOS	Kale GHA	Assign	🕒	🕒	🕒	🕒	🕒	🕒	☰
<input type="checkbox"/>	180-21147700	15 May 2024	BOG	BOM	Kale GHA	Assign	🕒	🕒	🕒	🕒	🕒	🕒	☰

NOPs reflected in red indicates truck and slot is not booked for the NOPs.

Legend: Created by trucker T e-Docket Copy Delete F.F. cannot delete Remarks

Close Shipment **Create AWB** **Upload AWB (xls)** **Assign to Trucking Co.**

Powered by Kale Logistics Solutions Tips to clear your Browser Cache Current Version : V3.0



← → ↻ bogacs.kalelogistics.com/UI/FFMAWBExportListing.aspx#55

TSM Demo WFS L WFS UAT RFD UAT PHL UAT PHL New GMR UAT ACS HYD Live HRMS Mediclaim Zoho ACS Tracker

Exports : Create Shipment Close X

<input type="checkbox"/>	MAWB No.	Terminal	Dest.	NOP	Gross Wt.	Unit	Nature of Goods	Commodity Type	Shipper Name (Opt.)	Consignee Name (Opt.)	Chargeable Wt. (Opt.)	Bill of Lading(Opt.)	Trucking Company	Action
<input checked="" type="checkbox"/>	999 - 22211873	Kale GHA	DXB	15	150	Kgs	BOOKS	General/GEN				Create	ACS Trucker	

Cancel Save



bogacs.kalelogistics.com/UI/MSTAdminTradePartner.aspx#1

TSM Demo WFS L WFS UAT RFD UAT PHL UAT PHL New GMR UAT ACS HYD Live HRMS Mediclaim Zoho ACS Tracker

2024-05-27 04:20:36 **Air cargo Community System**

Mode Exports Imports Admin Base Station BOG Branch ACS Forwarder Business line FF Hi, ACS Forwarder

User Mgmt Roles & Rights Org. Profile **Trade Partner** Reports

Trade Partner

Relationship	Organization Type	Organization Name	Organization Branch	Action
Select	Select			
Preferred	Trucker	ACS Trucker	ACS Trucker	

Previous 1 Next

Powered by Kale Logistics Solutions Tips to clear your Browser Cache Current Version : V3.0



Registro e inicio de session. Camión

uplift
Air Cargo Community System

WFS

Username:

Password:

By logging in, you agree to ACS port's [Privacy Policy](#) and [Terms of Use](#).

Log In

[Forgot Password?](#)

New Registration? [Click here](#)

[←](#) [→](#) [↻](#) [bogacs.kalelogistics.com/UI/TruckerMAWBListing.aspx#127](#)
🔍 ☆ 🏠 👤 ⋮

TSM Demo WFS L WFS UAT RFD UAT PHL UAT PHL New GMR UAT ACS HYD Live HRMS Mediclaim Zoho ACS Tracker

2024-05-27 04:22:45 **Air cargo Community System**

Mode Exports Imports Admin
 Base Station BOG ▼
Branch ACS Trucker ▼
Business line Trucker ▼
🔔 Hi, ACS Trucker ▼

My Shipments
Book Slot
Reports

View Shipments : Active ↻ Refresh

☐	MAWB No./View History	Handler/Location	Freight Forwarder	Bill of Lading	NOP	Total Gr. Wt.	Unit	Slot Status	Vehicle Status	Yard Chk - In	Dock - In	W/H Acpt.	Dock - Out	Action
<input checked="" type="checkbox"/>	999-22211873 ☰	Kale GHA	ACS Forwarder	Create	15/15	150.000/150.000	Kgs	🕒	🕒	🕒	🕒	🕒	🕒	☰
<input type="checkbox"/>	T 131-21653321 ☰	Kale GHA	abcd	Create	10/10	100.000/100.000	Kgs	🕒	🕒	🕒	🕒	🕒	🕒	☰

NOPs reflected in red indicates truck and slot is not booked for the NOPs.

Close Shipment
Cancel Slot
Create AWB
Upload AWB (xls)
Book Slot

Legend: Created by trucker T Edit ✎ View 👁 Delete ✖ Trucker cannot delete ⊗ Remarks 💬

Powered by Kale Logistics Solutions
Tips to clear your Browser Cache
Current Version : V3.0

Generación de Book Slot y Vehicle Token

← → ↻ bogacs.kalelogistics.com/UI/MasterBookSlot.aspx

TSM Demo WFS L WFS UAT RFD UAT PHL UAT PHL New GMR UAT ACS HYD Live HRMS Mediclaim Zoho ACS Tracker

uplift 2024-05-27 04:25:04 **Air cargo Community System** **uplift**

Mode Exports Imports Admin Base Station BOG Branch ACS Trucker Business line Trucker Hi, ACS Trucker

My Shipments **Book Slot** Reports

Book Slot

Select Terminal Kale GHA Select Date Today Tomorrow 27 May 2024 No. of vehicle(s) 1 Vehicle Type 40-53 ft Trailer

Kale GHA Time remaining for selected slot: 00:14:14

Slot available in: Kale GHA

00:00-01:00	01:00-02:00	02:00-03:00	03:00-04:00	04:00-05:00	05:00-06:00	06:00-07:00 2	07:00-08:00	2
08:00-09:00	09:00-10:00	10:00-11:00	11:00-12:00	12:00-13:00	13:00-14:00	14:00-15:00	15:00-16:00	2
16:00-17:00	17:00-18:00	18:00-19:00	19:00-20:00	20:00-21:00	21:00-22:00	22:00-23:00	23:00-23:59	2

Vehicle Details

Slot Details	Vehicle No.	Driver Name	Driver Mobile No.	Driver License No.	STA(Opt.)	Vehicle Type	NoP	Gross Wt.	Unit	Approx Time to Unload	Shipment Assigned	Action
27 May 2024 06:00-07:00	AC1234	James	57 40445472	DL11113		40-53 ft Trailer	15	150.000	Kgs	14 minutes		

Legend: Available slots Fast filling slots Unavailable Assign shipments View summary

The system uses Artificial Intelligence & Machine Learning services to derive the approx. time to unload the Truck shown against the vehicles.

Back Save

Powered by Kale Logistics Solutions Tips to clear your Browser Cache Current Version : V3.0

INFORMACIÓN CONFIDENCIAL PoC –TSM OPAIN S.A & Kale.
Solo para conocimiento de las partes involucradas





Eldorado

la , District Of Columbia, Colombia, 66869



Export Vehicle Token



Vehicle Token No.:
EBOG2405270001

Date & Time: 27 May 2024 04:46hrs

Terminal/Handler	Slot Date	Slot Time
Kale GHA	27 May 2024	06:00-07:00

Vehicle No.	Driver Name	Mobile No.	NOP	Gross Wt.	Unit
AC1234	James	57-4044547233	15	150.000	Kgs

AWB No.	Flight No.	Flight Date	Freight Forwarder	Origin	Dest.	Total NOP	Allocated NOP	Total Gr. Wt.	Allocated Gr. Wt.	Unit	NOG	AWB No.
 999-22211873			ACS Forwarder	BOG	DXB	15	15	150.000	150.000	Kgs	BOOKS	



← → ↻ bogacs.kalelogistics.com/UI/ReportMasterAdmin.aspx#1

TSM Demo WFS L WFS UAT RFD UAT PHL UAT PHL New GMR UAT ACS HYD Live HRMS Mediclaim Zoho ACS Tracker

uplift 2024-05-27 04:26:56 **Air cargo Community System** **uplift**
Air Cargo Community System Air Cargo Community System

Mode Exports Imports Admin Base Station BOG Branch ACS Trucker Business line Trucker Hi, ACS Trucker

User Mgmt Roles & Rights Org. Profile Vehicle Master Driver Master **Reports**

Reports

Date From 01 May 2024 To 27 May 2024 Report Type Dwell time Basestation BOG Branch ACS Trucker Excel PDF **Export Report**

Powered by Kale Logistics Solutions Tips to clear your Browser Cache Current Version : V3.0



Inicio de sesión Agente de Carga

INFORMACIÓN CONFIDENCIAL PoC –TSM OPAIN S.A & Kale.
Solo para conocimiento de las partes involucradas



bogacs.kalelogistics.com/UI/UpliftLogin.aspx

TSM Demo WFS L WFS UAT RFD UAT PHL UAT PHL New GMR UAT ACS HYD Live HRMS Mediclaim Zoho ACS Tracker

uplift Air Cargo Community System Air cargo Community System uplift Air Cargo Community System

English

Username
Kale_gha

Password
.....

By logging in, you agree to ACS portal's [Privacy Policy](#) and [Terms of Use](#).

Log In

Forgot Password?

New Organization Registration
[Click here](#)

Powered by Kale Logistics Solutions Tips to clear your Browser Cache Current Version : V3.0

← → ↻ bogacs.kalelogistics.com/UI/GHAMAWBListing.aspx

TSM Demo WFS L WFS UAT RFD UAT PHL UAT PHL New GMR UAT ACS HYD Live HRMS Mediclaim Zoho ACS Tracker

uplift 2024-05-27 04:30:05 **Air cargo Community System** uplift

Mode Exports Imports Admin Base Station BOG Branch Kale GHA Business line GHA Hi, Kale GHA

My Shipments Slot Dock Summary Dock Management Reports

My Shipments View Shipments: Active Refresh

MAWB No./View History	MAWB Date	Trucking Company	Freight Forwarder	Origin	Dest.	NOP	Gr.Wt.	Unit	Nature of Goods	E-Docket	Slot Status	Vehicle	Yard Check In	Dock In	W/h Acpt.	Dock Out
999-22211873	27 May 2024	ACS Trucker	ACS Forwarder	BOG	DXB	15/15	150.000	Kgs	BOOKS							
677-63634970	22 May 2024	QATruckerUser	Qaffuser	BOG	BOA	10/10	4.536	Kgs	GOOD							
777-63634970	16 May 2024	QATruckerUser	Qaffuser	BOG	BOM	6/10	100.000	Kgs	BOOKS							
777-35212100	16 May 2024	QATruckerUser	Qaffuser	BOG	BOM	0/10	100.000	Kgs	BOOKS							
297-66778891	16 May 2024	DaminiBOGTrucker	Daminibogff	BOG	BKK	0/10	100.000	Kgs	TINS							
079-88662210	16 May 2024		Daminibogff	BOG	BKK	0/40	400.000	Kgs	TINS							
131-14842100	16 May 2024		ACS Forwarder	BOG	BOS	0/10	100.000	Kgs	CLOTHS							
272-21148400	16 May 2024		ACS Forwarder	BOG	BOS	0/10	100.000	Kgs	CLOTHS							
272-30579496	16 May 2024		ACS Forwarder	BOG	BOS	0/10	100.000	Kgs	NATURE							
131-14842100	16 May 2024		ACS Forwarder	BOG	BOS	0/10	100.000	Kgs	NATURE							

Powered by Kale Logistics Solutions Tips to clear your Browser Cache Current Version : V3.0

Asignación automática de muelles y colas

← → ↻ bogacs.kalelogistics.com/UI/GHAExplmpDockManagement.aspx

TSM Demo WFS L WFS UAT RFD UAT PHL UAT PHL New GMR UAT ACS HYD Live HRMS Mediclaim Zoho ACS Tracker

uplift 2024-05-27 04:31:15 **Air cargo Community System** **uplift**
Air Cargo Community System Air Cargo Community System

Mode Exports Imports Admin Base Station BOG ▾ Branch Kale GHA ▾ Business line GHA ▾ Hi, Kale GHA ▾

My Shipments Slot Dock Summary **Dock Management** Reports

Dock Management

Select Terminal Kale GHA ▾ [Refresh](#) Last updated on: 27 May 2024 04:31 Next refresh in: 1 min [Fullscreen](#)

At Dock

Serial Number	Dock Status	Dock No.	Time at Dock (Mins)	Dock In	VT No.	Trucking Company	Driver Mobile No.	Update Dock
1	D	B1			EBOG2405270001	ACS Trucker	4044547233	Update
2	●	B2						

Queue

Search:

VT No.	Slot Timing	Vehicle No.	Vehicle Type	Driver Name	Driver Mobile No.	Yard Check In	Assign Dock
There are no vehicles in the queue.							

Powered by Kale Logistics Solutions Tips to clear your Browser Cache Current Version : V3.0



Entrada al muelle, aceptación en el almacén y salida del muelle

[←](#) [→](#) [↻](#) [bogacs.kalelogistics.com/UI/AdvGHASlotDockSummary.aspx](#)

[☆](#) [📁](#) [👤](#) [☰](#)

TSM Demo WFS L WFS UAT RFD UAT PHL UAT PHL New GMR UAT ACS HYD Live HRMS Mediclam Zoho ACS Tracker

2024-05-27 04:32:17 **Air cargo Community System**

Mode Exports Imports Admin
 Base Station BOG ▼
Branch Kale GHA ▼
Business line GHA ▼

Hi, Kale GHA ▼

[My Shipments](#) **[Slot Dock Summary](#)** [Dock Management](#) [Reports](#)

Slot Dock Summary (Manual Operations)

Date From Date To
 Time Slot
 MAWB No. -
 Token Number

 Excel PDF

VT No.	Slot Date	Slot Timing	Vehicle No.	Vehicle Type	Driver Name	Driver License No.	Driver Mobile No.	Trucking Company	VT Booked Nop	VT Booked Gr.Wt	Unit	Dock In	Dock Out
EBOG2405270001	27 May 2024	06:00-07:00	AC1234	40-53 ft Trailer	James	DL11113	4044547233	ACS Trucker	15	150.000	Kgs		Out-Time

MAWB No.	MAWB Date	Origin	Dest.	Allocated NOP	Freight Forwarder	Trucking Company	Special Handling Codes	W/H Acceptance
999-22211873	27 May 2024	BOG	DXB	15	ACS Forwarder	ACS Trucker	General	

[Previous](#) [Next](#)

Powered by Kale Logistics Solutions Tips to clear your Browser Cache Current Version : V3.0



← → ↻ bogacs.kalelogistics.com/UI/AdminGHADockConfiguration.aspx

TSM Demo WFS L WFS UAT RFD UAT PHL UAT PHL New GMR UAT ACS HYD Live HRMS Mediclaim Zoho ACS Tracker

uplift 2024-05-27 04:34:28 **Air cargo Community System** **uplift**

Mode Exports Imports Admin Base Station BOG Branch Kale GHA Business line GHA Hi, Kale GHA

User Mgmt Roles & Rights Org. Profile **Dock Configuration** Slot Configuration Dynamic Dashboard Setup Reports

Dock Configuration

Terminal Name Kale GHA Shipment Type Export

Export Dock Configuration You are currently configuring docks for exports shipment type

Dock Name	Commodity Type	Customer Type	Service Type	Vehicle Type	Block Period	Dock Allocation (opt)	Action
<input type="checkbox"/>	B1	General/GEN, Perishable/PER, Dangerous/DEN, Human remains in...	Community Platform	Normal	40-53 ft Trailer, Flat- bed/Box Truck(10-12 ft), Straight Truck(20-24 ft), Cargo Van, Lowboy, Crane	AB Airlines Cargo,ABAN AIR,ABERDEEN AIRWAYS,ABSA Cargo Airline,ABX Air,ACES-AEROLINEAS CENTRAL DE COLOMBIA,ACG - AIR CARGO...	<input type="checkbox"/> Auto
<input type="checkbox"/>	B2	General/GEN, Perishable/PER, Dangerous/DEN, Human remains in...	Community Platform	Normal	40-53 ft Trailer, Flat- bed/Box Truck(10-12 ft) Straight	AB Airlines Cargo,ABAN AIR,ABERDEEN AIRWAYS,ABSA Cargo Airline,ABX Air,ACES-AEROLINEAS CENTRAL DE COLOMBIA,ACG - AIR CARGO...	<input type="checkbox"/> Auto

Powered by Kale Logistics Solutions Tips to clear your Browser Cache Current Version : V3.0

Configuración de las franjas horarias

← → ↻ bogacs.kalelogistics.com/UI/AdminGHASlotConfiguration.aspx

TSM Demo WFS L WFS UAT RFD UAT PHL UAT PHL New GMR UAT ACS HYD Live HRMS Mediclaim Zoho ACS Tracker

uplift 2024-05-27 04:35:13 Air cargo Community System uplift

Mode Exports Imports Admin Base Station BOG Branch Kale GHA Business line GHA Hi, Kale GHA

User Mgmt Roles & Rights Org. Profile Dock Configuration **Slot Configuration** Dynamic Dashboard Setup Reports

Slot Configuration

Terminal Name Kale GHA Shipment Type Export

Export Slot Configuration

You are currently configuring slots for exports shipment type

Created Date	Effective From Date	Effective To Date	Slot Start Time (HH:MM)	Slot End Time (HH:MM)	Slot Duration(HH:MM)	Days of Operation	Slot Visibility(Days)	Cut Off Time (HH:MM)	Vehicle Type	Assign Docks	Action
			HH:MM	HH:MM	HH:MM	Please Select			40-53 ft Trailer		
22 May 2024	22 May 2024	31 May 2024	00:00	23:59	01:00	Daily	0	0	40-53 ft Trailer	Assign Docks	
22 May 2024	22 May 2024	31 May 2024	00:00	23:59	01:00	Daily	0	0	Flat-bed/Box Truck(10-12 ft)	Assign Docks	

Previous 1 Next

Powered by Kale Logistics Solutions Tips to clear your Browser Cache Current Version : V3.0

INFORMACIÓN CONFIDENCIAL PoC –TSM OPAIN S.A & Kale.
Solo para conocimiento de las partes involucradas

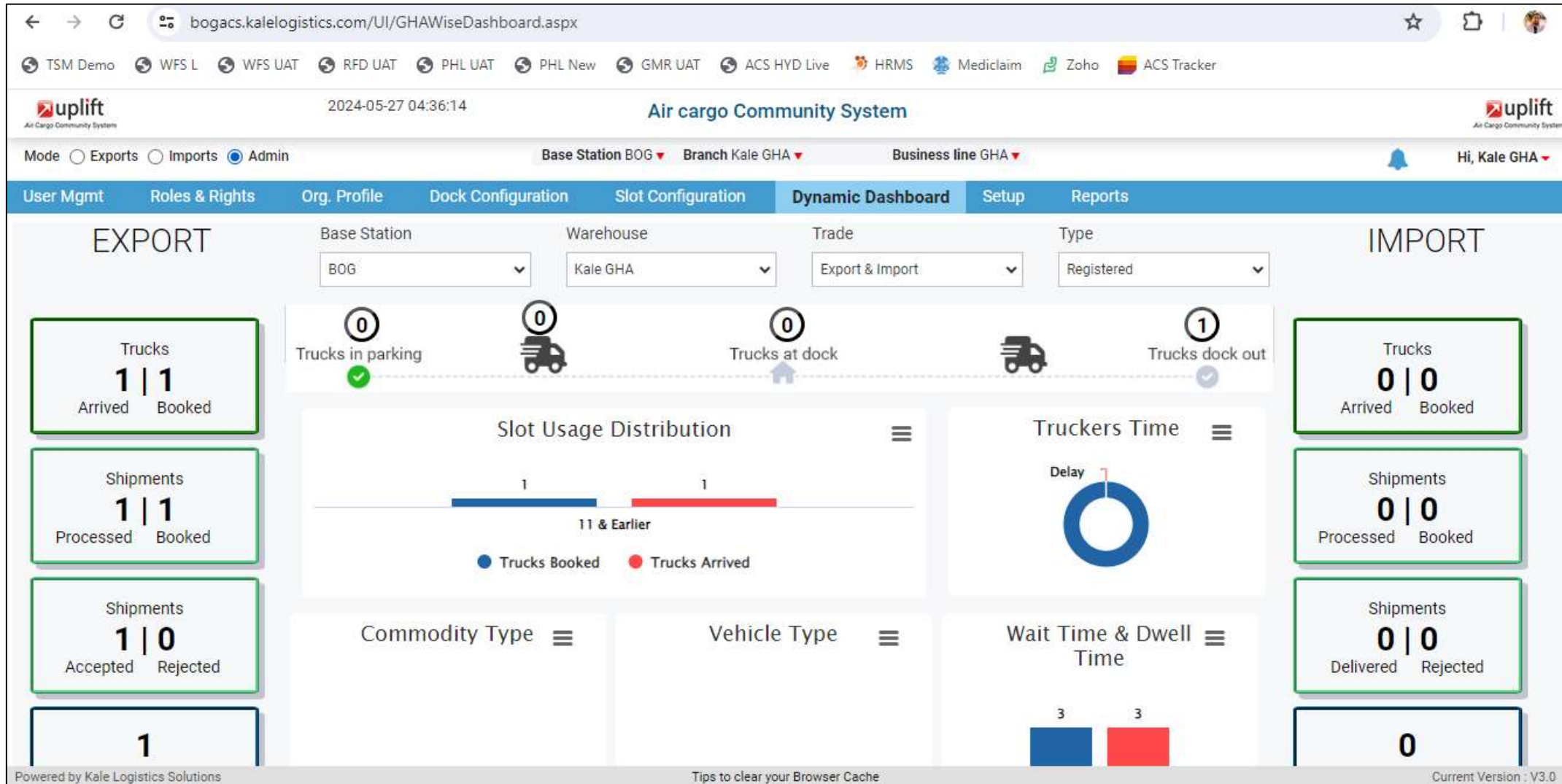

Flujo del proceso de exportación de la reserva de franjas horarias para camiones

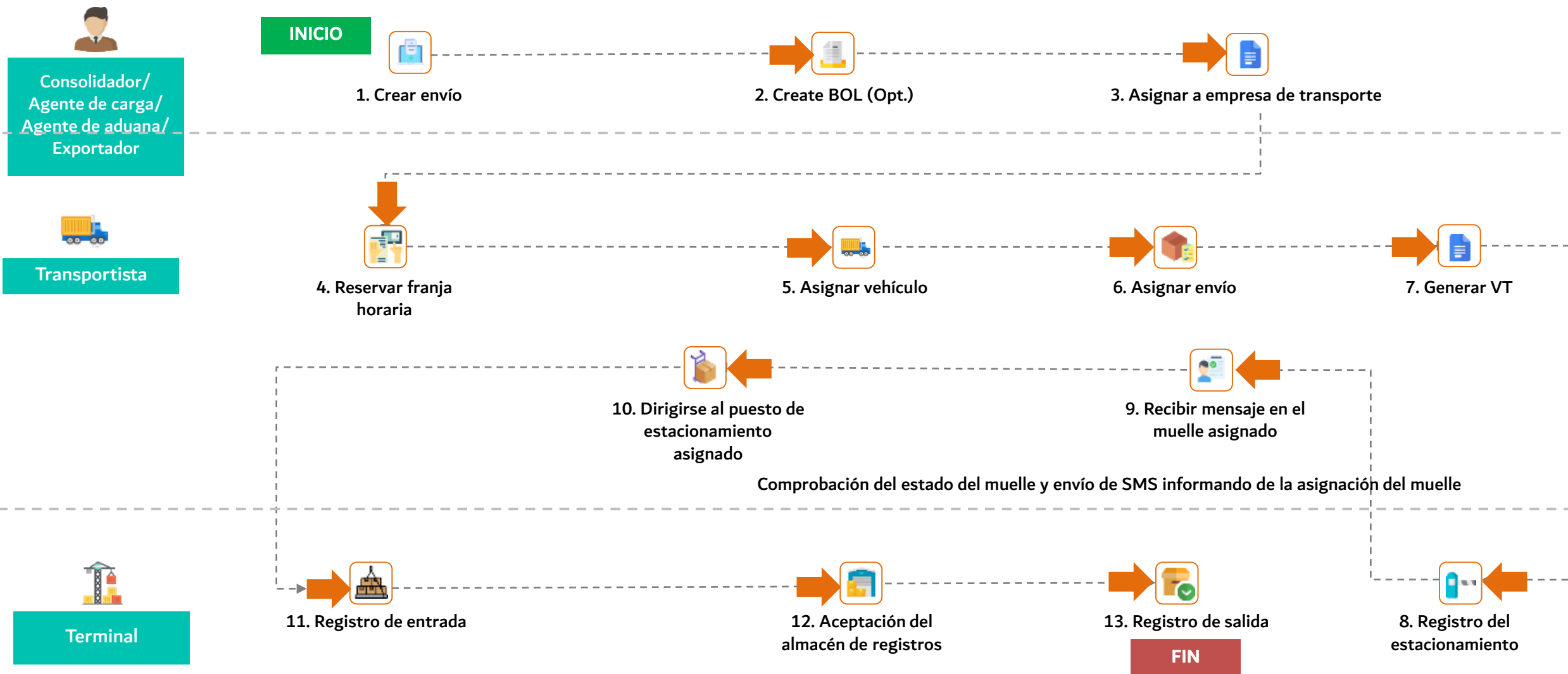

INFORMACIÓN CONFIDENCIAL PoC –TSM OPAIN S.A & Kale.

Sólo para conocimiento de las partes involucradas

Las opciones del proceso de importación serán similares a las del proceso de exportación con los cambios necesarios

Se espera que la Prueba de Concepto (POC) dure aproximadamente 12 semanas.
Dando como fecha de inicio esta semana



Thank You

Connect with us

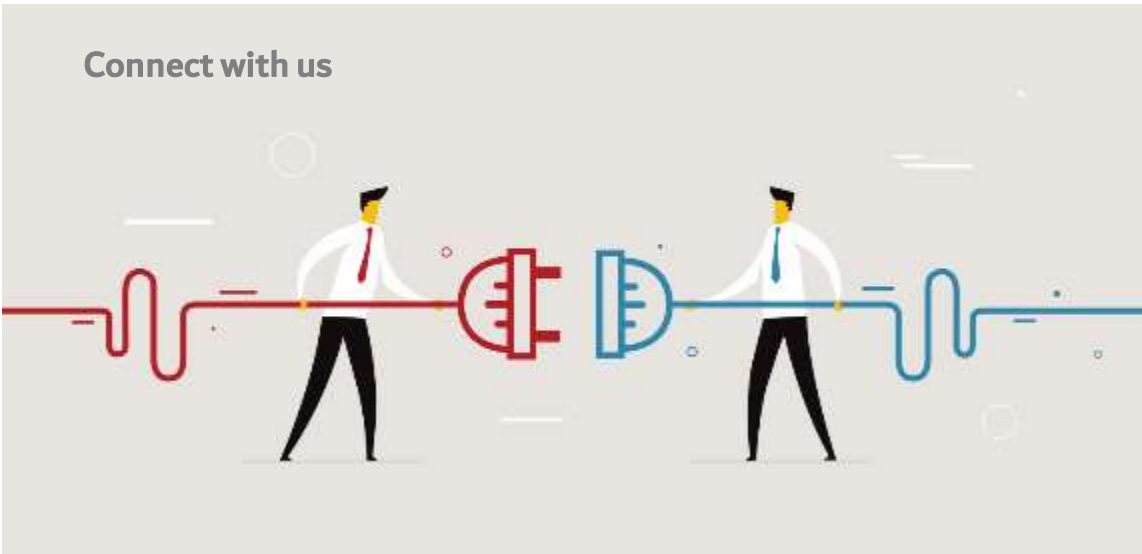

Kale Info Solutions Inc. - USA Office

100 Hartsfield Centre Parkway, Suite 500, Atlanta, GA, 30354, USA.

 404-429-6341

Corporate Office

9th Floor, Thane One Corporate Business Park, Behind CineWonder Mall, Majiwada, Thane (W), Maharashtra, INDIA - 400 610.

 +91 22 4113 4113

 info@kalelogistics.com

 www.kalelogistics.com



Mumbai | Delhi | Dubai | Port Louis | Amsterdam | Atlanta

© 2021, All Rights Reserved. Data from industry publications has been used for this presentation.

This material was used during an oral presentation; it is not a complete record of the discussion. This work may not be used, sold, transferred, adapted, abridged, copied or reproduced in whole or in part without the prior written consent of Kale Info Solutions Inc. All trademarks, trade names and company names and logos mentioned herein are the trademarks or registered trademarks of their respective owners.

INFORMACIÓN CONFIDENCIAL - POC TSM OPAIN S.A & Kale

Solo para conocimiento de las partes involucradas